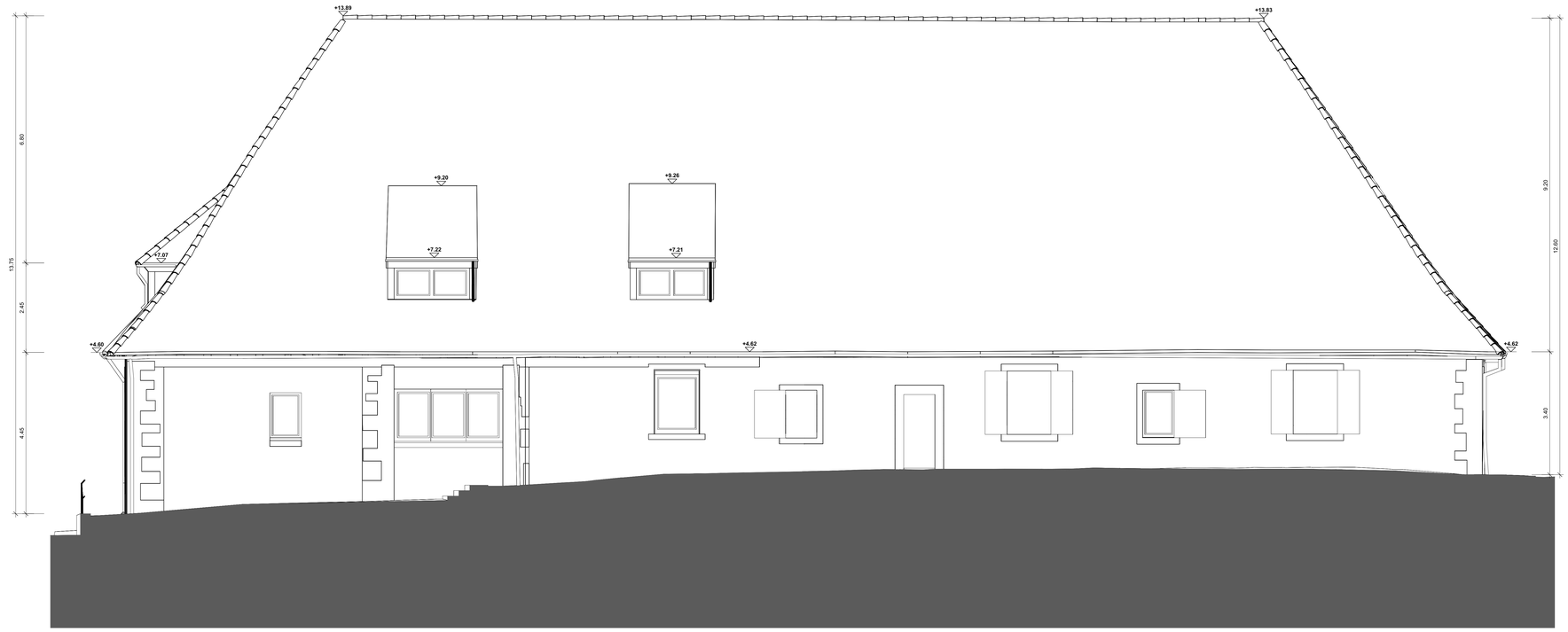

NORD-OSTFASSADE

Bemerkungen

- Sämtliche Masse und Koten sind Fertig- und Lichtmasse!
- Masse und Koten die aus dem Grundriss nicht ersichtlich sind können im 3D problemlos durch Schnitte und Ansichten eruiert werden.
- Alle Elemente wie z. B Koten und Schwellen, die im 2D eingefügt worden sind, sind im Plan Grün dargestellt.

Legende

±0.00 = ... M.ü.M.

Türen



► **Türhöhen werden ab O.K. fertigem, höherem Boden bis U.K Fertig Sturz gemessen.**

Fenster



► **Fensterbemassung (s. Skizzen)**

Legende

OKFB	: Oberkante Fertigboden
OKR	: Oberkante Rohboden
UKDE	: Unterkante Decke
UKR	: Unterkante Rohdecke
UKPF	: Unterkante Pfette
UKBI	: Unterkante Binn Binder
OKT	: Oberkante Terrain
OKB	Oberkante Belag
Var.	: Variable
N.G.	: Nicht gemessen

FA 23 — Unbekannte Masse / Scanner Symbol

Raumstempel:

BF	: Bodenfläche
RH	: Raumhöhe
B	: Materialisierung Boden
W	: Materialisierung Wand
D	: Materialisierung Decke

Parz.-Nr. ...	Datum: 05.03.2026	Gez.: ...	Grösse: 1260 / 891	Mst. 1:50
Projekt-Nr. ...	Projekt: Alte Kelter			
Plan-Nr.: 3.4	Bauherr:			
BESTAND	NORD-OSTFASSADE			

scan werk 3D
Degmarner Str. 11 ,74289 Gerlfingen
info@scanwerk3d.de
Tel.: +49 (0) 7130 / 9 58 60
www.scanwerk3d.de